1999 - 2021 Muertes de migrantes registradas y estaciones de agua de Fronteras Compasivas

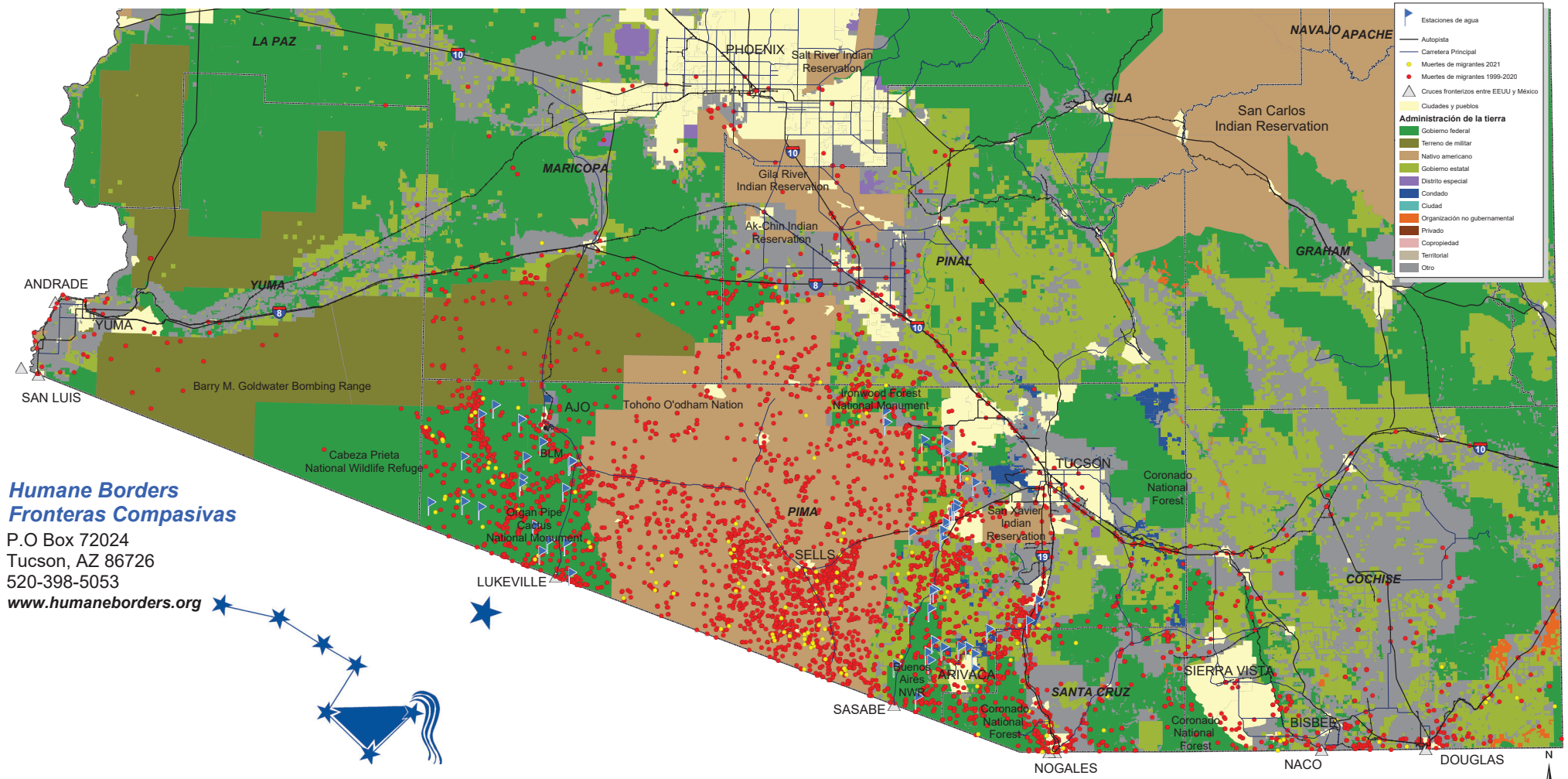

Humane Borders
Fronteras Compasivas
P.O Box 72024
Tucson, AZ 86726
520-398-5053
www.humaneborders.org

Entre octubre de 1999 y julio de 2021, Fronteras Compasivas recopiló datos sobre 3862 muertes de migrantes. Algunos puntos rojos representan más de una muerte. En los últimos 21 años, Fronteras Compasivas desplegó equipo para más de 80 estaciones de agua en lugares remotos y estratégicos en México y los Estados Unidos.

Fuentes de los datos:
Oficina del Médico Forense del Condado de Pima
Oficina del Médico Forense del Condado de Maricopa
Oficina del Médico Forense del Condado de Cochise
Sheriff (Alguacil) del Condado de Yuma
Patrulla Fronteriza de los Estados Unidos